

GEPETTO[®] CONSULT

PREZENTAREA GAMEI DE PRODUSE

APRILIE 2012

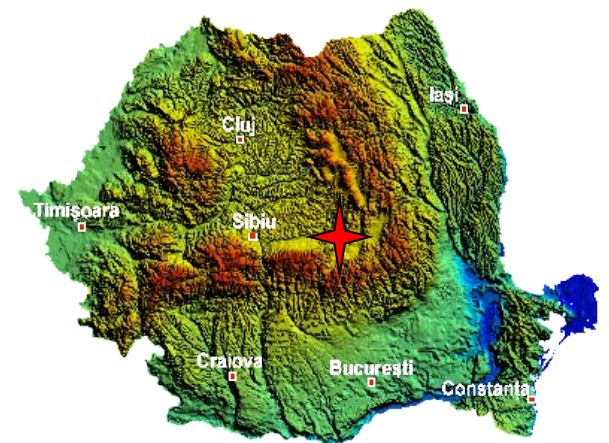

Împreună Pentru Natură[®]



- **Gepetto Consult s.r.l.**

- **Activitate**

- Import, vanzare, service de utilaje, echipamente, accesorii si consumabile pentru sectorul forestier, silvicultura / agricultura, parcuri, peisagistica si urbanism / lucrari comunale
- Asistenta / consiliere pre- si post-vanzare referitor la produsele comercializate
- Coordonare de proiecte

- **Moduri de vanzare**

- Prin retea de distributie
- Catre clientul final (contacte directe)
 - Prin finantari (programe .ro, .eu, leasing)
- Site web

- **Contact**

- Str. Lunga nr. 179 (Intrare pe str. Memorandului)
- 500051 – Brasov
- Tel. / fax: 0268 – 477983; 0368 – 413505; Tel.: 0730-188888
- E-mail: info@gp2.ro
- Web: www.gepetto-consult.ro, www.gp1.ro (download)
www.gepetto-consult.ro

SEPPi – pregătire teren

- **Aplicatii:**
 - Agricultura
 - Silvicultura
 - Peisagistica
 - Lucrari comunale
 - Constructii reabilitari de drumuri (forestiere etc.)
- **Game utilaje:**
 - Mulcere
 - Freze de cioate
 - Spargatoare piatra
 - Sisteme de cosire
 - Solutii pentru toaletarea arborilor
 - Mulcere cu colectare



THE BEST FOR FARM & FOREST



www.seppi.it

SEPPI - Utilizari

• Mulcere

- Masini pentru tocarea si maruntirea vegetatiei si a resturilor vegetale de la suprafata solului
- Se obtine:
 - Tocarea / distrugerea resturilor vegetale - reciclare
 - Protectia solului
 - Compost

• Utilizari

- Pasuni
- Terenuri agricole
- Vii, livezi
- Terasamente, canale
- Silvicultura / forestiere

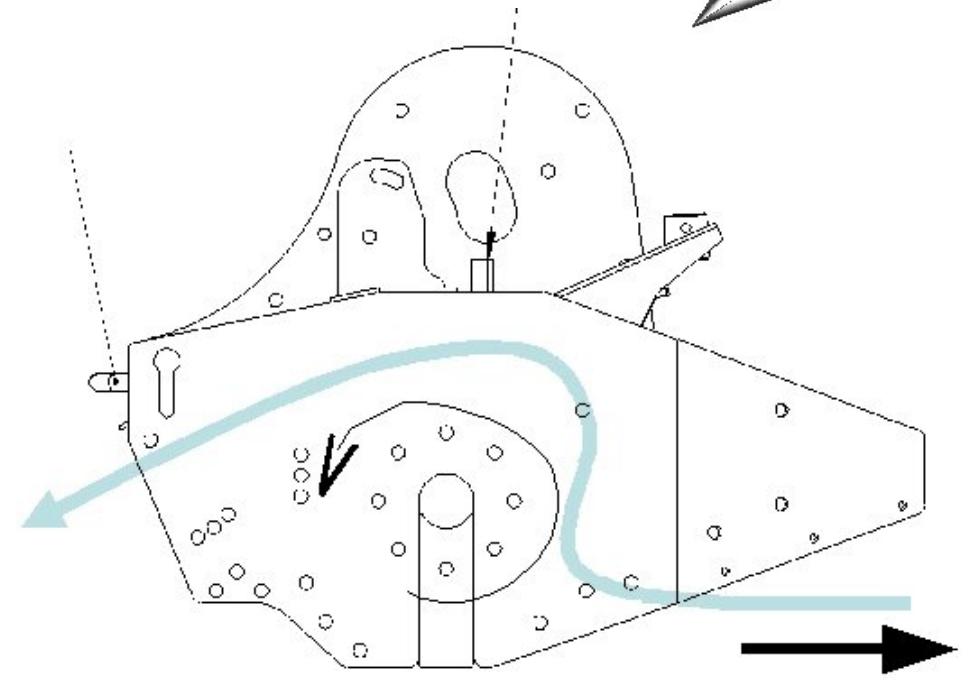
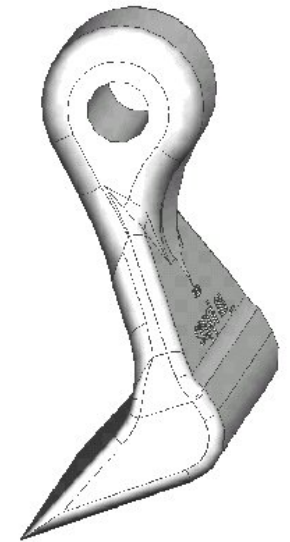

www.seppi.com

SEPPi – Curatare pasuni

- **Mulcere usoare**
 - Distrugerea / tocarea vegetatiei, tufisurilor de pe pasuni
 - Diametre maxime de pana la 8 cm
- **Mulcere forestiere**
 - Distrugerea / tocarea vegetatiei, tufisurilor de mari dimensiuni de pe pasuni
 - Diametre maxime de pana la 40 cm, in functie de model
 - Se pot utiliza si la lucrarile de defrisare



www.seppi.com

SEPPi – Mulcere laterale

- **Mulcere laterale**
 - Mulcere usoare si medii pentru mulcirea in rand sau laterala a vegetatiei
 - Toaca iarba, tufisurile, si crengile cu diametre de pana la 7 cm (12 cm cu tambur forestier)
 - Unghiuri de inclinare intre $+90^\circ$ si -60°
 - Curatarea vegetatiei din
 - Locuri greu accesibile
 - Taluzuri
 - Acostamente drumuri
 - Vii livezi

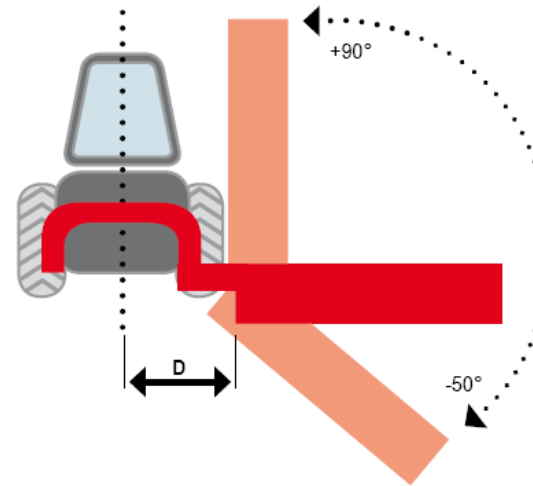

www.seppi.it

SEPPi – pregătire teren

- **Freze cioate**
 - Frezarea cioatelor in vederea recuperarii terenului
 - Saparea de santuri pentru cabluri (latime de 9 cm adancime 35 – 40 cm)
- **Spargatoare de piatra**
 - Maruntirea pietrelor (si a materialelor de pe sol) de pana la 20 cm, in functie de duritatea pietrelor
 - Folosit la constructii / rehabilitari de drumuri (forestiere, de campie, altele)

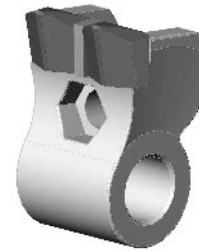

www.seppi.com



STEHR - Constructii drumuri & altele



- **Compactoare:**
 - statice (roti de compactare)
 - dinamice (placi vibratoare)
- **Instalatii carotare**
 - Pentru instalare guri de vizitare canal
- **Actionare:**
 - Priza de putere tractor
 - Instalatia hidraulica
- **Aplicatii:**
 - Constructii de drumuri
 - Reparatii de drumuri
 - Constructii civile
 - Stabilizari de soluri



www.stehr.com

26/06/12



LARIUS

- Pulverizarea vopselelor nediluate, fara utilizarea aerului

- **Avantaje:**

- Distributie uniforma
- Fara depasiri de contur
- Actionare electrica, pneumatica sau cu motor termic

- **Aplicatii:**

- Marcaje de drumuri
- Marcaje de parcare
- Piste de aeroport
- Terenuri de sport



www.larius.com

JENSEN – tocatoare crengi

Nr. 1 in Europa

- **Destinatie:**
 - Gospodarie comunala
 - Reciclare ecologica
 - Usurinta transportului
- **Tipuri constructive:**
 - Actionare priza de putere (PTO utilaj purtator)
 - Cu motor propriu
 - Suspendat / cu sasiu / senilat (autopropulsat)
- **Dmax / model: 13 – 30 cm**
- **Utilizari material rezultat:**
 - Compost
 - Ornamental / protectie sol
 - Combustibil



www.jensen-service.de

OPITZ – transplantatoare

Nr. 1 mondial

- **Transplanteaza arbori si arbusti**
 - Diametre (maxime pe model): 4 cm – 30 cm la colet
 - Procent prindere reusita – cca. 80 %
- **Aplicatii:**
 - Pepiniere de arbusti ornamentali
 - Peisagistica
 - Urbanism / lucrari comunale
- **Modern, inovativ**
- **Constructie simpla**
- **Usor de intretinut si operat**



www.opitz-optimal.com

- Scoate arbori si arbusti cu balot radicular in vederea replantarii
- Elementul de lucru – sapa vibratoare sub forma de arc de cerc
- Utilaj purtator:
 - Senilat cu puteri cuprinse intre 23 – 75 CP
 - Diferite accesorii utile in pepiniere: foreza, freza cioate, brat excavare, brat mulcire, sapator santuri, platforma
- Aplicatii:
 - Pepiniere de arbusti ornamentali
 - Peisagistica, lucrari comunale



www.pazzaglia.it

EGEDAL – utilaje pentru pepiniere

- Pepiniere silvice
 - Pepiniere comunale
 - Horticultura
 - Silvicultura
-
- **MASINI PENTRU:**
 - Format straturi
 - Semanat
 - Distrugere ecologica a buruienilor
 - Repicat, plantat puieti
 - Dislocat puieti
 - Balotare puieti
 - Plantatii energetice

Egedal



www.egedal.dk



- **Ingroapa pietrele, resturile vegetale sau bulgarii de pamant la diverse adancimi in sol**
- **Avantaje:**
 - **Pamant afanat, curat si fara pietre dintr-o singura trecere**
 - **Pentru sol uscat sau umed**
- **Aplicatii:**
 - **Agricultura**
 - **Silvicultura**
 - **Pepiniere**
 - **Pregatirea solului pentru solarii si sere**
 - **Parcuri, ferme gazon**



www.grazioliremac.it

Împreună Pentru Natură[®]

ROXOR – maruntirea pamantului

- **Marunteste, toaca:**
 - pamant, compost
 - humus de padure
 - turba, gunoi
 - radacini, tuberculi
- **realizeaza un amestec fin**
- **separa pietrele**
- **Aplicatii:**
 - pepiniere / solarii, gradini
 - parcuri, spatii verzi
 - producatori de plante
 - terenuri de sport

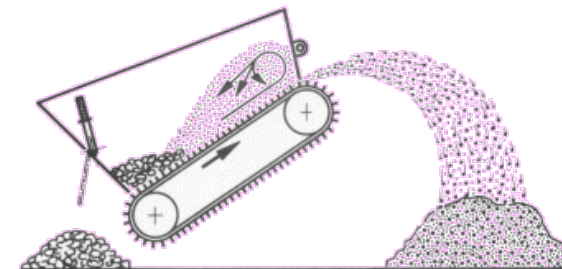

www.roxor.ch

- **Semanare si suprainsamatare gazon**
- **Aerare, drenare, scarificare**
- **Imprastiere nisip sau ingrasaminte**
- **Recoltare rulouri de gazon**

- **Masini autopropulsate sau atasate la tractor**

- **Aplicatii:**
 - **Ferme de gazon**
 - **Intretinere spatii verzi**
 - **Cluburi de sport**
 - **Parcuri**



Masini pentru tuns gazonul

- **Masini profesionale tractate sau autopropulsate**
- **Avantaje:**
 - Productivitati ridicate
 - Reglarea inaltimii de taiere
 - Actionare cu motor termic sau de la priza de putere
- **Aplicatii:**
 - Ferme de gazon
 - Terenuri de sport (fotbal, rugby, golf, etc.)
 - Intretinere spatii verzi
 - Zone rezidentiale
 - Aeroporturi



HAAGA – masini de maturat

- Masini de maturat cu perii circulare:
- Matura eficient:
 - frunze umede
 - deseuri grosiere
 - pe orice teren
- Perii:
 - reglare centralizata a inaltimii / presiunii
 - depasesc dimensiunile de gabarit ale masinii
- Confort sport:
 - cantitate redusa de praf
 - volum mare al containerului
 - intretinere usoara
 - manevrabilitate mare



haaga

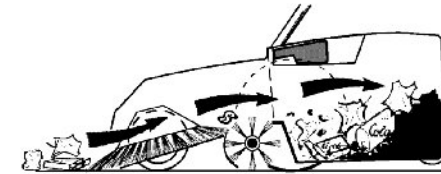

4 ani
garantie
la uzura
periiilor

Produs original German

haaga
Matura totul in calea sa

www.haaga-gmbh.de

26/06/12



HOLTEC – ferastraie basculante

HOLTEC

- Ferastraie basculante pentru efectuarea taierilor de paletizare a cherestelei
- avantaje :
 - aspect comercial imbunatatit
 - valoare crescuta prin prelucrari aditionale
 - lanturi originale STIHL[®]
 - taiere eficienta – costuri mici pe mc de cherestea
- utilizatori:
 - fabrici de cherestea, furnir
 - exportatori cherestea
 - fabrici de mobila
 - producatori de ambalaje ...



www.holtec.de

26/06/12



Despicatoare lemn / Ferastraie circulare

- Debitarea transversala si despicarea lemnului de foc si a lemnului de lucru; maruntirea crengilor
- &Utilaje combinate
- Avantaje:
 - Inlocuieste munca fizica
 - Antrenare cu motor electric sau termic, hidraulica, sau de la priza de putere
- Aplicatii:
 - Depozite lemn de foc
 - Gospodarii
 - Primarii
 - Ocoale silvice
 - Firme exploatare



ICS – tehnologia taierii betonului

- **Taierea se face cu lant cu segmente diamantate – motofierastrau cu motor termic sau cap hidraulic**
 - Precizie de taiere
 - Contururi exacte
 - Unghiuri drepte
- **Taieri ude**
 - Beton, beton armat
 - Piatra, marmura
 - Caramida / zidarie
- **Aplicatii:**
 - Constructii
 - Reabilitari, renovari
 - Amenajari interioare
 - Aplicatii speciale



www.icsbestway.com

ESSIG – rachete de subtraversare

ESSIG

- Tehnica de introducere a conductelor / tevilor prin pamant fara sapaturi de suprafata
- Avantaje:
 - mana de lucru redusa
 - timpi de pregatire redusi
 - fara masuratori speciale
 - fara depozitari ulterioare
 - precizie de ghidare
- Rachete de subtraversare si batatoare de tevi
- Diametre intre Ø 45 si Ø 1000

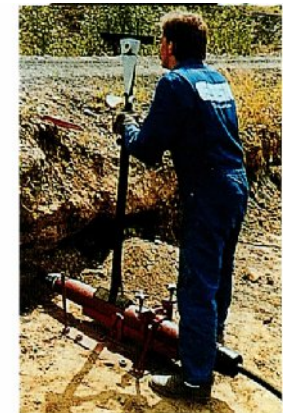
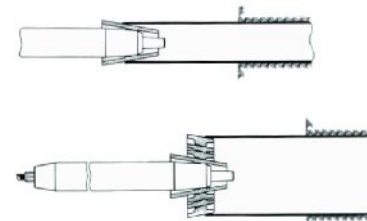
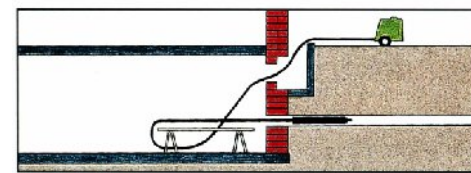
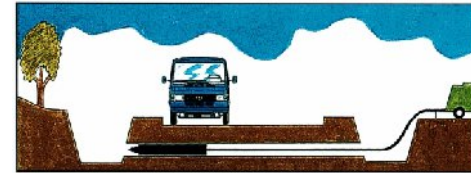

www.essig-porta.de

26/06/12

SCHMIDT – pregătire teren



- Curatarea terenurilor de cioate
- Prelucrarea solului in profunzime – pana la 40cm
- Reintegrarea resturilor vegetale in sol



- Aplicatii
 - Constructii de drumuri
 - Defrisari
 - Curatarea terenurilor de resturi de exploatare
 - Pregatirea terenului
 - Distrugerea vechiului covor asfaltic



www.schmidtstahlbau.de

FREZE DE CIOATE

- Toaca cioatele pe loc, eliminand problemele legate de scoatere, manevrare si transport
- Pot lucra in spatii limitate
- Pentru orice tractor
- Aplicatii
 - Curatarea terenurilor
 - Impaduriri
 - Lucrari comunale
 - Administratii de drumuri
 - Constructii partii de ski
 - Parcuri
 - Gradini

fsi
power techwww.fsi.dk

- Mulcere hidraulice cu brat articulat

- Masini pentru tocarea si maruntirea vegetatiei si a resturilor vegetale de la suprafata solului

- Se obtine:

- Tocarea / distrugerea resturilor vegetale - reciclare
- Protectia solului
- Compost

- Utilizari

- Terenuri in panta
- Terasamente, canale



www.marolin.it

MARA – lame de nivelare



- Niveleaza profilul suprafetei terenului pe baza informatiilor primite de la o nivela laser
- Utilaje atasabile la tractor sau incarcator frontal
- Aplicatii
 - Terenuri de sport
 - Constructii de drumuri
 - Terenuri agricole
 - Sere
 - Parcuri



www.maralaser.com

ELIET – pentru lucrari comunale

- Echipamente pentru gazon
 - Scarifica, insamanteaza si suprainsamanteaza, innisipeaza si aspira gazonul
 - Utile in spatii 'limitate' – parcuri, gradini, zone rezidentiale
- Utilaje de intretinere (curatenie – suflante si aspiratoare)
- Tocatoare de crengi
 - Toaca lemn cu diametrul de pana la 15 cm, cu resurse minime, datorita principiului de tocare Eliet “Lasati lemnul sa isi faca treaba”
- Freze de zapada
 - Autopropulsate, senilate
 - Motoare de pana la 18 CP
 - Productivitate pana la 115 t/h
 - Distanata de aruncare a zapezii variabila continuu pana la 25 m
 - Latimi de lucru de 81 si 91 cm

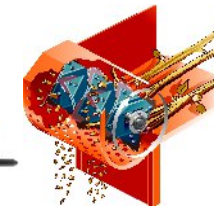

ELIET[®]
Harmonie mit der Natur

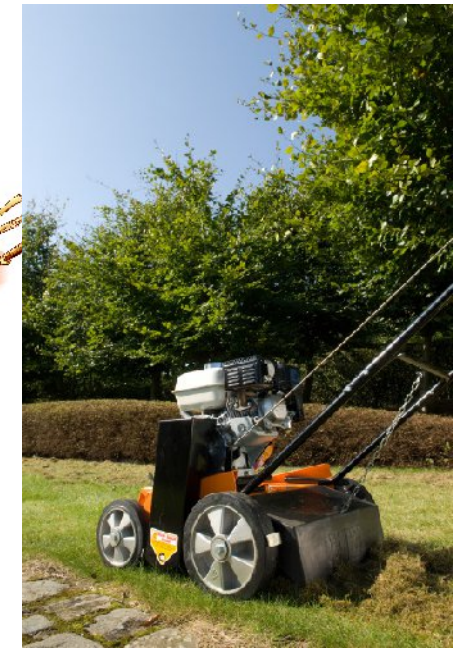

www.elieta.eu

- Toaca resturile vegetale si vegetatia pe picior
- Lucreaza in conditii extreme de panta
- Variante:
 - Roboflail One - 55°
 - Roboflail Vario - 40°
- Aplicatii
 - Malurile lacurilor de acumulare, diguri si canale
 - Aeroporturi
 - Autostrazi
 - Zone toxice si periculoase
 - Baze militare
 - Parcuri, partii de schi
 - Pasuni

KommTek
Intelligente Lösungen



Masini utilitare (Golf Carts)

- Transport persoane si / sau bunuri pe terenuri de sport, zone de agrement sau turistice
- Motoare electrice sau termice - pe benzina sau motorina
- Poluare redusa
- Diferite echipari (transportul alimentelor, asistenta medicala, etc.), sau speciale
- Greutate mica
- Usurinta si rapiditate in deplasare
- Domenii de aplicare:
 - Sport
 - Turism
 - Administrativ
 - Sanatate
 - Utilitar



PFANZELT – remorci forestiere

- Transporta lemnul in padure si in afara acesteia
- Permit adunarea, apropierea si pozitionarea lemnului
- Pot fi dotate cu macara si troliu
- Pot avea roti motoare
- **Aplicatii**
 - Exploatare forestiere
 - Fabrici de cherestea
 - Ocoale silvice
 - Primarii
 - Lucrari comunale



www.pfanzelt-maschinenbau.de

FOREZE DE PAMANT / BURGHIE

- **Motoforeze de pamant manuale si actionate cardanic**
- **Executie de gauri cu diametre de la 10 la 62 cm si adancimi variabile**
- **Aplicatii:**
 - **Plantatii pomicole**
 - **Comunal**
 - **Constructii**
 - **Impaduriri**
 - **Altele**

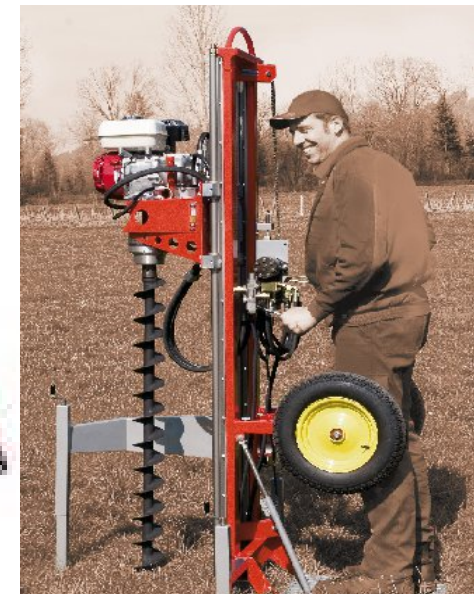

NESTLE – sisteme de masurare

**Peste 50 de ani experienta in
producerea instrumentelor
de masurat**

- Clupe forestiere
- Clupe de masurare pereti
- Dendrometre / hipsometre
- Telemetru laser (pentru interior)
- Rolotahometre (roti de masurare)
- Benzi de masurare
- Tije de masurare
 - Simple
 - Telescopice
- Nivele / masura unghiuri



NESTLE

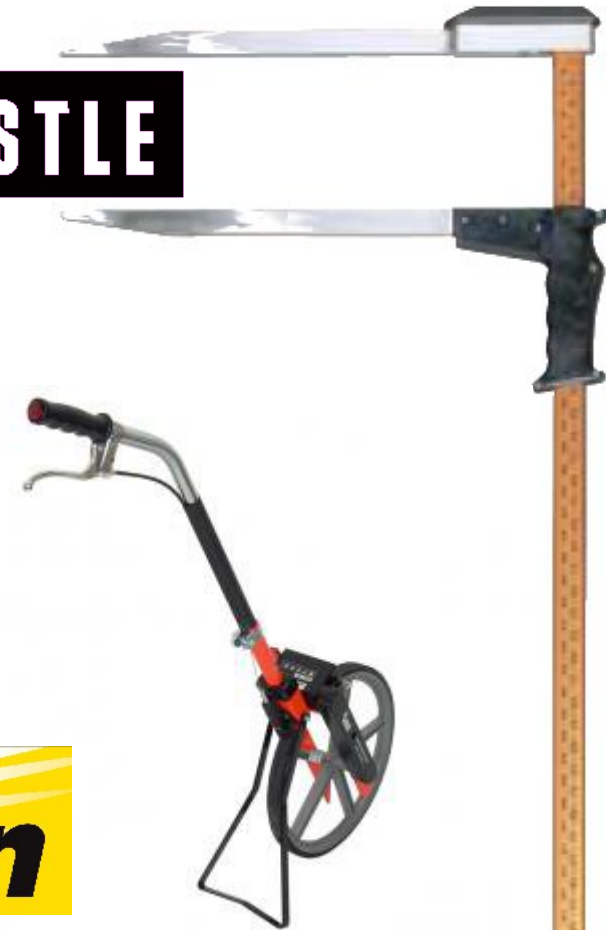

www.g-nestle.de

TECOMEC – consumabile, piese schimb

- Sfoara demaroror
- Chei combi
- Nituitoare lant
- Denituitoare lant
- Masini de ascutit lantul
- Suporti ascutire
- Bujii
- Manere pila
- Piese de schimb
 - Sorburi / filtre benzina
 - Pistoane, cilindri

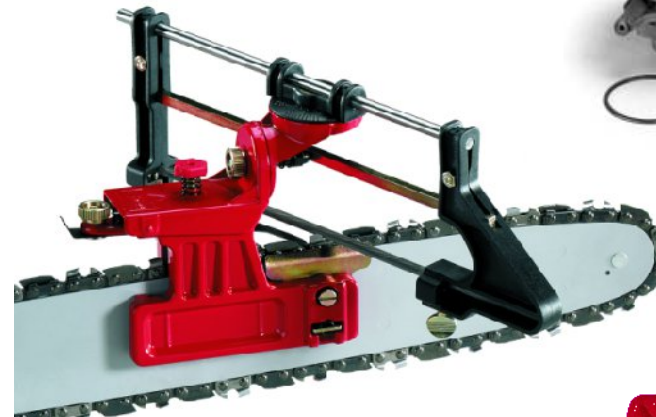
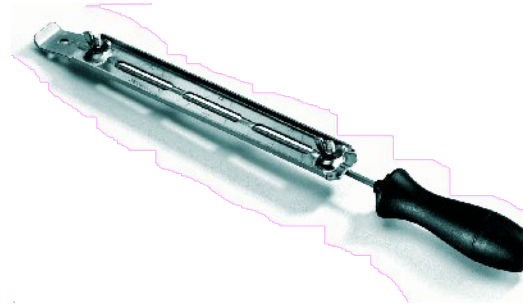

www.tecomec.it

VALLORBE – pile pentru lanturi

- Pile pentru ascutit lanturi de motoferastrau (late si rotunde)
- Pile industriale
- Manere pentru pile
- Kit-uri de ascutire
- Dispozitive de rectificat sine

vallorbe
swisswww.vallorbe.com

26/06/12



ECHIPAMENTE, ACCESORII

- **ACCESORII ACTIONATE DE MOTOFIERASTRAU**
 - TROLIU
 - DECOJITOR
 - FREZA PROFILATA
- **MIJLOACE DE MARCARE**
 - CRETA FORESTIERA
 - SPRAY MARCARE
 - PLACUTE MARCARE
- **DENDROMETRE**
- **UMIDOMETRE**
- **INSTRUMENTE OPTICE**
 - BINOCLU
 - TELEMETRU



CONTACT

GEPETTO CONSULT S.R.L.

Str. Lunga nr. 179

(Intrare pe str. Memorandului)

500051 – Brasov

Tel. / fax: 0268 – 477983;

0368 – 413505;

Tel.: 0730 – 188888

E-mail: info@gp2.ro

Web: www.gepetto-consult.ro

www.gp1.ro (download)